

FACHADA OESTE - EMEF. ANTÔNIO DIONÍZIO DA SILVEIRA
 ESCALA 1/75

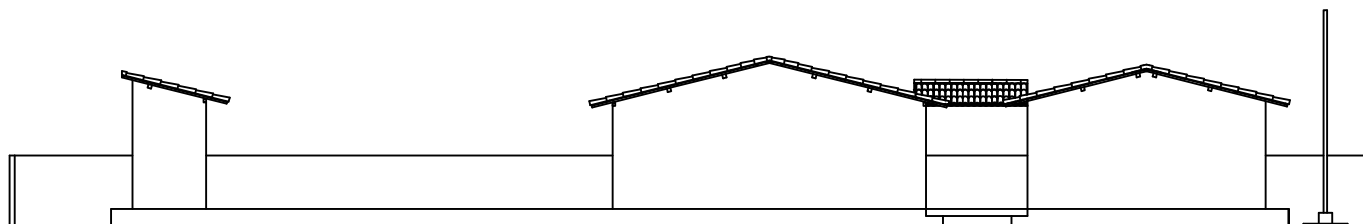

FACHADA NORTE - EMEF. ANTÔNIO DIONÍZIO DA SILVEIRA
 ESCALA 1/75

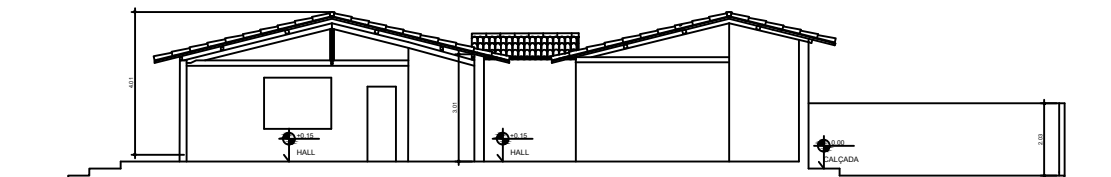

CORTE AA - EMEF. ANTÔNIO DIONÍZIO DA SILVEIRA
 ESCALA 1/75

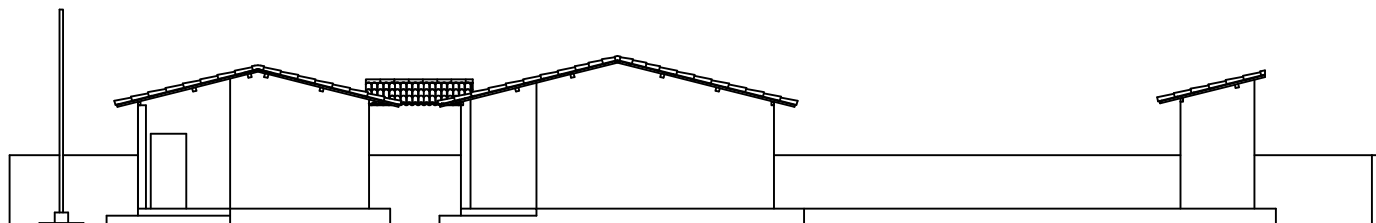

FACHADA SUL - EMEF. ANTÔNIO DIONÍZIO DA SILVEIRA
 ESCALA 1/75

		ESTADO DE SERGIPE Prefeitura Municipal de Cristinápolis	
PRACA DA BANDEIRA, 81 - CENTRO, CRISTINÁPOLIS-SE TEL.: (79) 3542-1205/1270			
OBJETO:	LEVANTAMENTO CADASTRAL - EMEF. ANTÔNIO DIONIZIO DA SILVEIRA	DATA:	MAIO 2011
PROPOSTO:	POVOADO PALMEIRA, CRISTINÁPOLIS-SE	ÁREA CONSTRUIDA:	297,56m ²
DESENHO:	CORTES E FACHADAS	ESCALA:	1/75
PROJ. TÉCNICO: TEL.: (79) 3542-4792		ARQ.º E ENR.º LICENCIADA PORNES DE OLIVEIRA, CREA: 161204/2010	