

**CORTE BB**

ESCALA

1/75

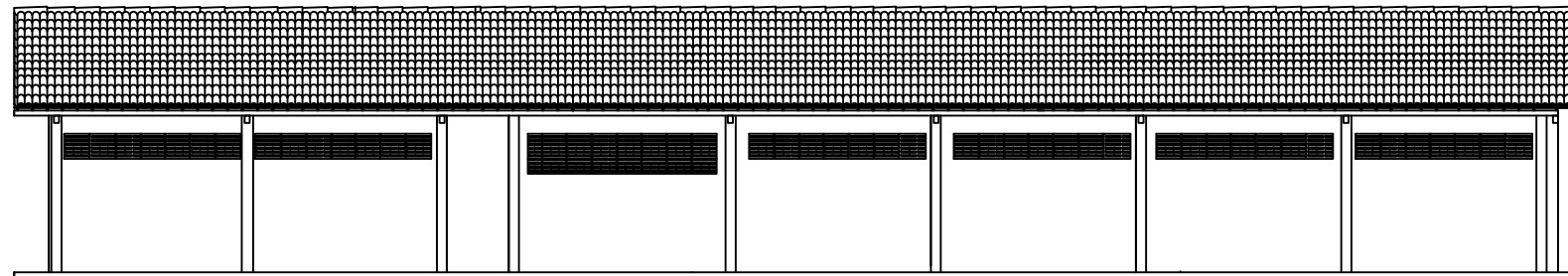

**FACHADA SUL**

ESCALA

1/75

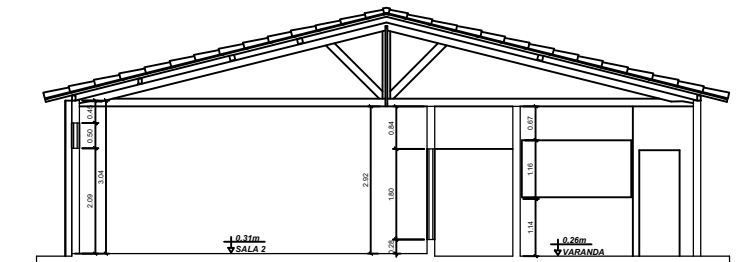

**CORTE AA**

ESCALA

1/75

 <p>ESTADO DE SERGIPE <b>Prefeitura Municipal de Cristinópolis</b></p>		<p>PRAÇA DA BANDEIRA, 81 - CENTRO, CRISTINÓPOLIS-SE TEL.: (79) 3542-1205/1270</p>	
<p>OBJETIVO: LEVANTAMENTO CADASTRAL DA ESCOLA MUNICIPAL MARIA JOSÉ FONTES</p>		<p>DATA: JANEIRO DE 2008</p>	
<p>ENDEREÇO: POVOADO COLÔNIA, CRISTINÓPOLIS-SE</p>		<p>ÁREA CONSTRUIDA: 291,24m<sup>2</sup></p>	
<p>DESENHO: CORTES E FACHADA</p>		<p>ESCALA: 1/75</p>	<p>RESP. TÉCNICO: TEL.: (79) 9833-6792 ARQ.<sup>º</sup> E URB.<sup>º</sup> LUCIANA FONTES DE OLIVEIRA CREA 19272-SE</p>