

CORTE AA - EMEF. SEBASTIÃO V. DOS SANTOS  
 ESCALA 1/50

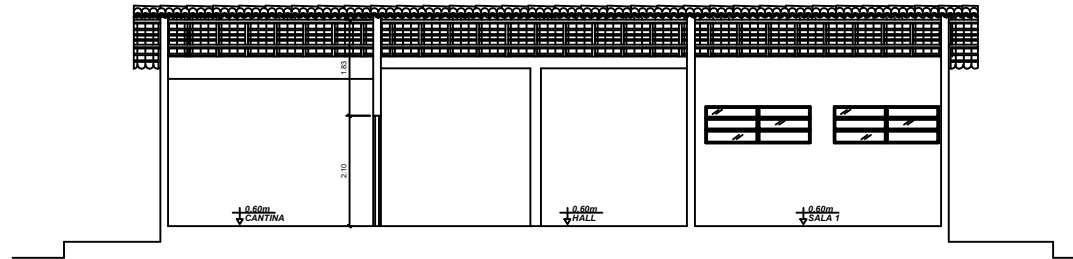

CORTE BB - EMEF. SEBASTIÃO V. DOS SANTOS  
 ESCALA 1/50

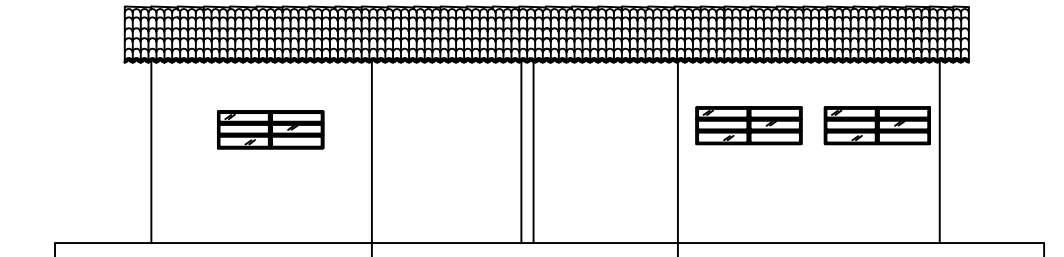

FACHADA SUL - EMEF. SEBASTIÃO V. DOS SANTOS  
 ESCALA 1/50

 ESTADO DE SERGIPE <b>Prefeitura Municipal de Cristinápolis</b> PRAÇA DA BANDEIRA, 81 - CENTRO, CRISTINÁPOLIS-SE. TEL.: (78) 3542-1206/1270	
LEVANTAMENTO CADASTRAL DA ESCOLA MUNICIPAL SEBASTIÃO V. DOS SANTOS	MAIO 2011
POVOADO PASTO VELHO, CRISTINÁPOLIS-SE	ÁREA CONSTRUIDA 117,92m <sup>2</sup>
CORTES E FACHADAS	1/50
PROJETO: ARQ. E URB. LUCIANA FORTES DE OLIVEIRA <small>CRISTINÁPOLIS-SE</small>	3/3